

Referenten

PD. Dr. med. Hubertus Hautzel

Universitätsklinikum Düsseldorf
Klinik für Nuklearmedizin am Standort Jülich

Prof. Dr. med. E. Klar

Universitätsmedizin Rostock
Chirurgische Klinik und Poliklinik
Abteilung für Allgemeine, Thorax-, Gefäß- und
Transplantationschirurgie

PD Dr. med. Onno J. Janßen

Endokrinologikum Hamburg

Prof. Dr. med. Markus Luster

Universitätsklinikum Gießen und Marburg
Klinik für Nuklearmedizin

Prof. Dr. med. Holger S. Willenberg

Universitätsmedizin Rostock
Zentrum für Innere Medizin
Sektion Endokrinologie und Stoffwechsel

Tagungsort

Steigenberger Hotel Sonne
Neuer Markt 2
18055 Rostock

Veranstalter

Prof. Dr. med. B. J. Krause
Universitätsmedizin Rostock
Klinik und Poliklinik für Nuklearmedizin
Gertrudenplatz 1

Universität
Rostock



Traditio et Innovatio



Universitätsmedizin
Rostock



21. Rostocker

Schilddrüsensymposium

12. März 2016

in Rostock
im Steigenberger Hotel Sonne

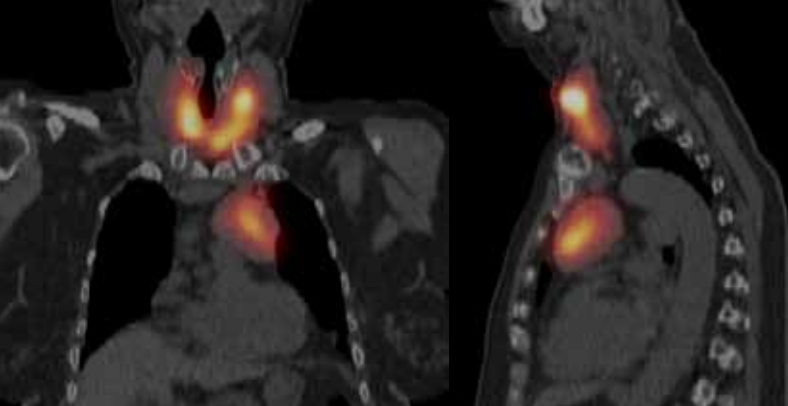

Liebe Kolleginnen und Kollegen,

es ist mir eine Freude Sie - auch im Namen der Norddeutschen Gesellschaft für Nuklearmedizin - ganz herzlich zum 21. Rostocker Schilddrüsensymposium einzuladen.

Themenschwerpunkt des 21. Rostocker Schilddrüsensymposiums 2016 ist die **interdisziplinäre Diagnostik und Behandlung der Struma benigna**.

Zum Auftakt wird in die Thematik eingeführt und es werden die Wünsche und Forderungen seitens der Endokrinologie an die nuklearmedizinische Diagnostik und Therapie vorgestellt.

Ein weiterer Beitrag wird sich mit dem Einfluss von Ernährung und Komedikation auf die Schilddrüsenlaborwerte auseinandersetzen. Nach der Vorstellung des aktuellen Standes der nuklearmedizinischen Diagnostik und Therapie gutartiger Schilddrüsenerkrankungen werden leitliniengerechte chirurgische Konzepte zur Therapie der Struma vorgestellt.

Darüber hinaus wird es aufgrund der kontinuierlichen Neuerungen auf internationaler und europäischer Ebene auch im Jahr 2016 ein Update für Diagnostik, Therapie und Nachsorge des Schilddrüsenkarzinoms geben.

Traditionell bildet den Abschluss des Symposiums eine interdisziplinäre Diskussion mit den Referenten, die genügend Zeit und Raum für einen gemeinsamen Austausch lässt.

Ich freue mich wie auch schon in den Vorjahren auf Ihre Teilnahme und rege Beteiligung am 21. Rostocker Schilddrüsensymposium

Ihr
Bernd Joachim Krause

Programm

- 09.00 Begrüßung
B. J. Krause, Rostock
- 09.15 Einführung in die Thematik
H. S. Willenberg, Rostock
- 10.00 Einfluss von Ernährung und Komedikation auf Schilddrüsenlaborwerte
O. E. Janßen, Hamburg
- 10.15 Kaffeepause
- 10.45 Nuklearmedizinische Diagnostik und Therapie gutartiger Schilddrüsenerkrankungen
H. Hautzel, Jülich
- 11.30 Leitliniengerechte chirurgische Konzepte bei der Struma
E. Klar, Rostock
- 12.00 Neuigkeiten 2016 für Diagnostik, Therapie und Nachsorge des Schilddrüsen-Karzinoms
M. Luster, Marburg
- 12.30 Diskussion und Schlusswort
B. J. Krause, Rostock
- 13.00 Gemeinsamer Imbiss

Moderation

B. J. Krause, Rostock
G. Lamprecht, Rostock

Sponsoren

Die Veranstaltung findet mit freundlicher Unterstützung folgender Firmen statt



GE Healthcare

genzyme
A SANOFI COMPANY



Bayer HealthCare

Mallinckrodt
Pharmaceuticals

SIEMENS

Partner für die Nuklearmedizin
ROTOP

NOVARTIS